AFFALDSHÅNDBOG

GIV DIT AFFALD
NYT LIV
SORTÉR MER'

BRØNDERSLEV
KOMMUNE

INDHOLD

Vi hjælper dig 2
Giv dit affald nyt liv – Sortér endnu mer' 3
Mad- og restaffald 4
Plast, metal og mad- & drikkekartoner 6
Papir og pap 8
Farligt affald 9
Glas 10
Affaldssortering med resultater 10
Sorteringsvejledning 11
Containerne derhjemme 12
Overblik over affaldssortering 14
Genbrugspladser 15
Storskrald 16
Gebyrer og containertilpasning 18
Kom tæt på affaldet 19
Kontaktoplysninger 20

VI HJÆLPER DIG

Få hjælp til sorteringen på www.bronderslev.dk/affald og tilmeld dig vores sms-service. Så får du besked, dagen inden dit affald bliver tømt, men også hvis der er ændringer i driften f.eks. pga. sne eller helligdage.

STIL OGSÅ GERNE DINE SPØRGSMÅL PÅ AFFALD@99454545.DK

GIV DIT AFFALD NYT LIV – SORTÉR ENDNU MER'

Vi skal fremover sortere endnu mere affald i Brønderslev Kommune. Vi er inden for de seneste år blevet markant dygtigere til at sortere vores affald – men vi kan blive endnu bedre. Derfor har du modtaget en ny container til både mad- og restaffald. Det betyder, at vi i Brønderslev Kommune næsten er i mål med det landsdækkende affaldssystem, hvor der skal indsamles 10 forskellige affaldstyper hjemme ved husstanden.

Med din nye container sorterer vi nu:
- Plast, metal og mad- & drikkekartoner
- Papir & pap
- Madaffald
- Restaffald
- Farligt affald
- Glas (centralt placerede bobler)
- Tekstiler (Kommer senere)

Din nye container til mad- og restaffald bliver tømt i to-kammerbiler, så det affald, du har sorteret, holdes adskilt – ligesom du kender det fra din container til plast, metal og mad- & drikkekartoner samt papir og pap.
Dit madaffald samles ind i plastposer, der sorteres fra, inden madaffaldet bliver omdannet til gødning og biogas. Biogassen bruges som brændstof til bl.a. busser og lastbiler, og gødningen spredes på markerne. Restaffaldet bliver omdannet til varme og el på energianlæg i Hjørring og Aalborg.
I dette affaldshæfte får du et overblik over de 9 affaldstyper, som skal sorteres hjemme ved husstanden. Du kan ligeledes læse om dine sorteringsmuligheder på genbrugspladsen, samt hvordan du kan ændre containerstørrelse og meget andet.
God læselyst, og tak fordi du sorterer dit affald!

MAD- OG RESTAFFALD

RESTAFFALD

Restaffald er det, der er tilbage, når du har sorteret det andet fra til genanvendelse og afleveret miljøfarligt affald. Restaffald er f.eks. beskidt pap og papir, støvsugerposer og bleer.

MADAFFALD

Madaffald er den mad, der ikke længere kan spises eller fryses ned til senere brug. I sorteringen må du komme både rå madrester og tilberedt mad. Til din sortering af madaffald uddeles der grønne plastposer. De grønne plastposer sorteres fra, inden madaffaldet bliver omdannet til gødning og biogas. Vi deler det antal madaffaldsposer ud, som vi tror, at de fleste kan klare sig med på et år. Hvis det ikke er nok, kan du bestille nye poser på bronderslev.dk/affald. Hvis du bor i et almennyttigt boligselskab, kan du få poserne ved din vicevært. Andre lejere skal have nye ved deres udlejer.

MADAFFALD I SOMMERVARMEN

Vær opmærksom på, at tømme din pose med madaffald oftere om sommeren og bind altid knude på posen, så fluerne ikke kan komme til indholdet i containeren. Sørg for at holde dine containere rene. Hæld aldrig madaffald direkte i containeren. Skyl containerne, hvis den er blevet for beskidt. Brug ikke sæbe i vandet, hvis du bor et sted, der er blevet separatkloakeret. Ellers ender sæben i vandmiljøet.

TRE GODE RÅD

- Stil containeren i skyggen, hvis det er muligt.
- Brug de grønne poser, du har fået sammen med madaffaldsspanden.
- Bind altid knude på posen, så lugt og luft holdes inde.

Scan QR-koden og se, hvordan madaffald bliver behandlet på et forbehandlingsanlæg.

Dit madaffald
omdannes til biogas
og gødning
RESTAFFALD

PLAST, METAL OG MAD- & DRIKKEKARTONER

Du undrer dig måske over, hvorfor mad- & drikke-kartoner skal indsamles sammen med plast og metal. Det skyldes, at AVV/Reno-Nord i Aalborg har udbygget deres sorteringsanlæg, så det kan sortere mad- & drikkekartoner fra sammen med dit plast og metal. Det er smart og betyder, at du ikke behøver en særskilt container derhjemme.

MÅ DET AFLEVERES I POSER?

Nej, affaldet til plast, metal og mad- & drikkekartoner skal afleveres løst i din container. På den måde kan sorteringsanlægget i Aalborg nemmere finsortere affaldet og sende mere til genanvendelse.

HVOR RENT SKAL DET VÆRE?

Dine mad- & drikkekartoner skal være tømt, så godt du kan – ligesom dit plast- og metalaffald. Pres eller skrab de sidste madrester ud, inden du sorterer det. Særligt din yoghurtkarton kan indeholde rester, hvis ikke den bliver presset godt. Er dit affald meget beskidt, skal det i restaffald, da madrester forringer mulighederne for at genanvende det.

FOLD DINE KARTONER – DET SKABER PLADS

Det er vigtigt, at du presser dine mad- & drikkekartoner, når du sorterer dem. På denne måde skaber du mere plads i din container. Selv et lille tryk kan gøre en forskel.

HVAD SKER DER MED DIT PLAST, METAL OG MAD- & DRIKKEKARTONER?

Plast, metal og mad- & drikkekartoner bliver sorteret på sorteringsanlægget i Aalborg.

Plasten sorteres i fem forskellige plastfraktioner. Den afsættes til virksomheder, som bl.a. granulerer/neddeler plasten, så den kan indgå i fremstillingen af nye produkter.

Metal sorteres i seks forskellige metaller, og disse omsmeltes til nye metalprodukter.

Dine mad- & drikkekartoner består af sammensatte materialer. Vigtigst er karton-delen, som indeholder papfibre, som kan genanvendes til nye produkter. Kartonerne bliver vasket, og den tynde indvendige folie, der enten består af aluminium eller plast, bliver derved adskilt fra papfibrene. Herefter kan pap-materialet genanvendes i nye produkter. Målet er på sigt også at genanvende den indvendige folie.

Scan QR-koden og se en video fra sorteringsanlægget i Aalborg

14 KG OM ÅRET. SÅ MEGET PLAST, METAL OG MAD- & DRIKKE-KARTONER SORTERER HVER BORGER I GENNEMSNIT TIL GENANVENDELSE I BRØNDERSLEV KOMMUNE

PAPIR OG PAP SKAL I SAMME RUM

Pap skal afleveres i samme rum som papir. Din genbrugsbeholder er kun til mindre stykker pap og karton op til A4-størrelse. Pap, som er større, skal afleveres på genbrugspladserne. Det skyldes, at pappet kan sætte sig fast, når du lægger det i containeren. Hvis du nøjes med at folde papkassen, kan den rette sig ud og dermed kile sig fast i containeren. Riv derfor pappet i mindre stykker, så vi kan tømme din container.

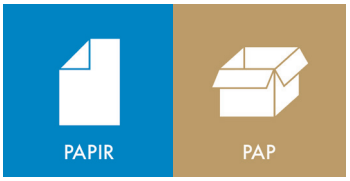

PAPIR OG PAP SKAL VÆRE TØRT OG RENT

Selv om du har sorteret rigtigt, kan dit affald ikke genanvendes, hvis det er for beskidt eller vådt. Hvis dit papir og pap er vådt eller beskidt, skal det i rummet til restaffald. Ligesom med plast, metal og mad- & drikkekartoner skal dit papir og pap afleveres løst i din container.

HVAD SKER DER MED DIT PAPIR OG PAP?

Dit papir og pap transporteres til AVV/Reno-Nords Ressourcehal, hvor det bliver opbevaret, indtil det bliver hentet af en større lastbil. Lastbilen kører det derefter til fabrikker, der kan genanvende materialerne til nyt papir og pap f.eks. emballagekasser, æggebakker, aviser og paprør til køkkenruller.

FARLIGT AFFALD

Farligt affald skal fremover afleveres i de røde kasser til farligt affald, som er udleveret til alle husstande. I kasserne må du lægge:

- Maling
- Sparepærer
- Batterier (i pose)
- Opløsningsmidler
- Sprayflasker, f.eks. deodorant
- Småt elektronikaffald (mobiltelefoner, fjernbetjeninger)

Stil den røde kasse til farligt affald ovenpå affaldscontaineren til mad- og restaffald. Så tager skraldemanden den med ved næste tømning, hvis han har plads, og bytter til en ny.
Hvis du bor et sted, hvor der er affaldsøer, skal der laves en aftale med din vicevært eller udlejer om mulighederne. Al slags farligt affald kan også afleveres på genbrugspladserne.

Ønsker du ikke at benytte din røde kasse til farligt affald, kan den afleveres til din genbrugsvejleder på den nærmeste genbrugsplads.

GLAS SKAL AFLEVERES I BOBLER

GLAS

I AVV/Reno-Nords bobler kan du aflevere glas. Boblerne står flere steder i Hjørring og Brønderslev kommuner. De er typisk placeret i nærheden af skoler, købmænd og andre offentlige samlingssteder. Flasker og glas skal være tømt eller skrabet, når de afleveres i boblerne. I boblerne kan du aflevere:

- Flasker
- Glas (også med skruelåg)

Nej tak til: Konservesdåser, vinduesglas, medicinglas, flasker med kemikalierester, porcelæn eller keramik.

Du kan mod en årlig betaling få din egen container til glas/flasker eller haveaffald. Kontakt AVV/Reno-Nord og få din egen container til glas. Læs på www.avv.dk

AFFALDSSORTERING MED RESULTATER

Affaldssortering er for længst blevet hverdag, og der sorteres på livet løs. Nyeste tal viser, at borgerne i Brønderslev Kommune generelt er gode til at sortere, og der flyttes mange tons affald fra forbrænding til genanvendelse. 2021 blev der indsamlet omkring 500 tons plast, metal og mad- & drikkekartoner og næsten 1.000 tons papir & pap i Brønderslev Kommune. Det svarer til, at vi sender 2 gange Rubjerg Knude Fyrs vægt eller cirka 15 procent af affaldet hentet ved husstanden videre til genanvendelse hvert år. Med indførelsen af den nye sortering af madaffald forventes, at vi kan sende cirka 40 procent af alt det husstandsindsamlede affald til genanvendelse.

GIV DIT AFFALD NYT LIV
SORTÉR MER!

SÅDAN SORTERER DU DIT AFFALD

BRØNDERSLEV KOMMUNE

PLAST | METAL | MAD- & DRIKKE-KARTONER

JA TIL:

Afleveres løst i containeren

Plastposer og folie
Plastflasker
og dunke
Konservesdåser
Øl- og sodavandsdåser
Staniol/sølvpapir
Plastbakker fra mad
Aluminiumsbakker
Mælke- og juicekartoner
Madkartoner til f.eks. flåede tomater og bønner

Skal være tømt og let rengjort

Nej tak til:

Kaffeposer og chipsposer af sammensatte materialer (Restaffald)
Poser fra træpiller (Genbrugspladsen)
Spraydåser og emballager fra kemikalier etc. (Farligt affald)
Knive, søm og skruer (Genbrugspladsen)
Elektronik og ledninger (Genbrugspladsen)

PAPIR | PAP

JA TIL:

Afleveres løst i containeren

Aviser, reklamer
og ugeblade
Æggebakker
Æsker til morgenmad
og lign.
Kuverter
Rør fra wc- og køkkenruller
Pap (i mindre stykker)
Printerpapir

Skal være tørt og rent

Nej tak til:

Pap større end A4 (Genbrugspladsen)
Pizzabakker (Restaffald)
Papir og pap med madrester (Restaffald)
Gavepapir (Restaffald)

MADAFFALD

JA TIL:

Skal i de grønne poser. Luk med knude

Madrester
Rå fødevarer
Kød og ben
Grøntsager
Æg
Brød
Afskårne blomster
Kaffegrums

Madaffaldet må ikke indeholde emballage

Nej tak til:

Aske (Restaffald i en lukket pose)
Bleer (Restaffald)
Kattegrus og dyre-hømhøm (Restaffald)
Haveaffald og jord (Genbrugspladsen)

RESTAFFALD

JA TIL:

Skal i lukkede poser

Affald, du er i
tvivl om
Pizzabakker
Opskummet plast
fx flamingo
Bleer
Aske (skal være koldt
og i pose)
Gavepapir og servietter
Beskidt emballage af pap
og papir

Nej tak til:

Kemikalier (Farligt affald)
Elpærer (Farligt affald)
Store flamingokasser (Genbrugspladsen)
Trykflasker (Genbrugspladsen)
Batterier (Farligt affald)

BRUG FOR MERE VIDEN? Læs mere detaljeret om sortering på **www.bronderslev.dk/affald**

CONTAINERNE DERHJEMME

Hvis du bor i et enfamiliehus, har du fremover to containere med hver to rum. I containerne er der skillerum, og skillepladen må ikke flyttes. Den ene container til plast, metal og mad- & drikkekarton samt papir og pap bliver tømt hver 4. uge. Den anden container til mad- og restaffald bliver tømt hver 2. uge.

Adgangsvejen til containerne skal være i orden, så skraldemanden kan køre ubesværet med dem, og containerne skal stå max. 50 m (ændres muligvis til 35 m) fra der, hvor skraldebilen kan holde eller vende. Du kan også vælge at køre containerne frem på tømmedagene. Der er mulighed for tilmelding til SMS-service, så du får besked forud for tømning.
Mangler du plads til det genanvendelige affald (papir og pap samt plast, metal og mad- & drikkekartoner), kan du uden beregning bestille og få tømt en ekstra container på www.bronderslev.dk/affald.

FÆLLESCONTAINERE

Hvis du bor i boligforening eller hos privat udlejer, er der fællesløsninger med flere containere. Kontakt din boligforening eller udlejer, hvis du har spørgsmål til jeres ordning.

HJÆLP DIN SKRALDEMAND

- Tænd lys, når det er mørkt om morgenen.
- Ryd vejen, hvis der er sne, visne, våde blade eller ledninger m.m.
- Klip buske og hække, så man kan komme frem med skraldebilen.
- Placér containeren max. 50 m fra der hvor skraldebilen kan holde eller vende (ændres muligvis til 35 m).
- Aske (koldt) og andet støvende materiale skal pakkes ind, inden det lægges i rummet til restaffald.

MAD- & DRIKKE-
KARTONERNE BLIVER
TIL NYT KARTON,
F.EKS. MORGENMAD-
KASSER
SPIR
ØKOLOGISK
HAVRE-DRIK
MINI MÆLK
ØKO

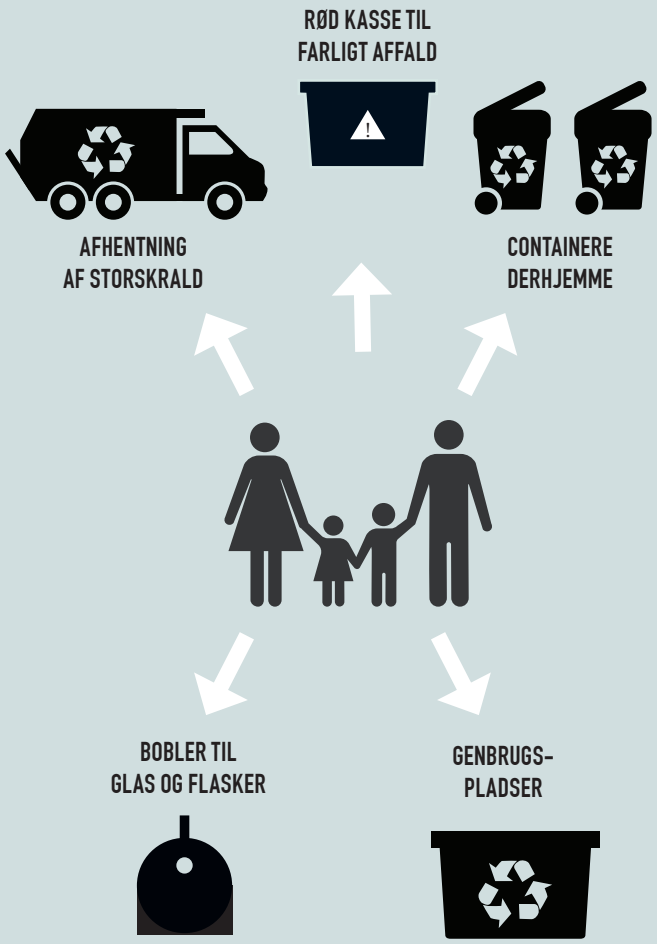

OVERBLIK OVER AFFALDSSORTERING

Som borger i Brønderslev Kommune har du forskellige muligheder for at komme af med affaldet. Du betaler for ordningerne over dit genbrugsbidrag (se side 18).

Mulighederne er:

CONTAINERE DERHJEMME

To to-delte containere til hhv. plast, metal og mad- & drikkekartoner, papir og pap samt mad- og restaffald. De fleste boligforeninger og private lejemål har fælles containere til affaldet (se side 4-7).

GENBRUGSPLADSER

I Brønderslev Kommune findes der 6 genbrugspladser, hvor du kan aflevere alt, undtagen restaffald – f.eks. haveaffald, møbler og hvidevarer (se side 15).

BOBLER TIL GLAS & FLASKER

Boblerne findes mange steder i kommunen, typisk ved skoler, købmænd og andre offentlige samlingssteder (se side 10).

AFHENTNING AF STORSKRALD

AVV/Reno-Nord henter storskrald på din adresse, hvis du ikke selv har mulighed for at bringe det til genbrugspladsen (se side 16).

FARLIGT AFFALD

Du får som noget nyt en rød kasse til dit farlige affald, så det ikke gør skade i dit sorterede affald (se side 9).

GENBRUGSPLADSER

AVV/Reno-Nord driver 18 genbrugspladser i Hjørring og Brønderslev kommuner. De 6 af pladserne ligger i Brønderslev Kommune. Affaldet skal kunne være i en personbil, evt. med trailer. Virksomheder kan også benytte genbrugspladserne mod betaling. Se adresser, åbningstider, sorteringsvejledning og regler for genbrugspladserne på www.avv.dk

HVAD KAN DU AFLEVERE PÅ GENBRUGSPLADSERNE?

På genbrugspladserne kan du aflevere mange forskellige slags affald – bl.a. haveaffald, møbler, hvidevarer.
I tvivl om sorteringen? Så er du altid velkommen til at spørge genbrugsvejlederen.

SORTÉR ALT DIT AFFALD

**Afleveres på Miljøanlæg (Stadevej eller Rønnovsdal)*

STORSKRALD

AVV/Reno-Nord henter storskrald på din adresse, hvis du ikke selv har mulighed for at bringe det til genbrugspladsen. Det koster ikke ekstra, og du kan f.eks. få hentet:

- Møbler og større tæpper
- Hårde hvidevarer, f.eks. vaskemaskiner og komfurer
- Cykler
- Enkelte bygningsdele, f.eks. en dør eller et vindue med ramme
- Tømte olietanke (max. 2.500 liter) – vi pålægger et rensningsgebyr for olietanke

Medarbejderne i AVV/Reno-Nords Genbrugsbutik sorterer storskraldet, når det er hentet hos dig, og hvis der er effekter imellem, som vi vurderer, at andre kan få glæde af, sælger vi det i butikken.

Læs mere og bestil afhentning af storskrald via www.avv.dk/borgere/storskrald eller ring til AVV/Reno-Nord på tlf. 9623 6644.

Du har også mulighed for at leje en stor container til dit afhentning af affald. Se priser og læs mere på www.avv.dk

DER INDSAMLES
I GENNEMSNIT
59 KG PAPIR & PAP
VED HVER HUSSTAND
OM ÅRET.
HAR DU
OVERVEJET AT SIGE
NEJ TAK TIL
REKLAMER?

GEBYRER OG CONTAINERTILPASNING

Hvis du ejer din egen bolig, betaler du hvert år to gebyrer: genbrugsbidrag og restaffaldsgebyr. Hvis du bor til leje, betaler du via din husleje. Genbrugsbidraget dækker udgifterne til genanvendeligt affald, dvs. madaffald, plast, metal og mad- & drikkekartoner samt papir og pap. Genbrugsbidraget går også til AVV/Reno-Nords genbrugspladser og glasbobler med mere.

Hvis du vil have en større container til det genanvendelige affald, skal du ikke betale ekstra.

Restaffaldsgebyret dækker udgifterne til dit restaffald. Det stiger i pris, hvis du skal bruge mere plads til restaffaldet. Her kan du også bestille en større container, men det koster ekstra.

ØDELÆG DET IKKE FOR ANDRE

Fejlsorteringer sker, når du lægger noget forkert i rummene til genanvendelse. Det kan ødelægge det øvrige affald, både i din container, men også det affald, andre har gjort en indsats for at sortere. Derfor er det bedre at lægge affaldet i rummet til restaffald, hvis du er i tvivl. Har du brug for mere plads til restaffaldet, kan du bestille mere plads på www.bronderslev.dk/affald

FEJLSORTERINGSGEBYR

Hvis der er fejlsorteret i containeren til plast, metal & mad- & drikkekartoner samt papir og pap, kan skraldemanden ikke tømme dit affald i den bil, han kommer med. Det vil ødelægge renheden af det, der allerede er sorteret og tømt ned i skraldebilens to rum. Containeren tømmes i stedet for i rummet til restaffald næste gang, der er tømning på restaffald og madaffald, og det koster et gebyr for en ekstratømning på restaffald.

Madaffald og restaffald hentes sammen og bliver tømt i hvert sit rum i skraldebilen. Hvis der er fejlsorteret i rummet til madaffald, tømmer skraldemanden det hele ned i rummet til restaffald. Det koster ligeledes et gebyr.

Affaldssorteringen er en ordning, der skal hvile i sig selv, og dermed ikke noget, kommunen skal tjene penge på, men vi vil gerne bidrage til en bedre udnyttelse af vores ressourcer.

KOM TÆT PÅ AFFALDET

Hvem henter affaldet, og hvor kører de det hen? Hvad sker der med papiret, når jeg har smidt det i min container derhjemme? Kan man lave kreative ting ud af toiletruller og gamle konservesdåser? Kom tæt på affaldet og bliv klogere på det hele!

BOOK SORTERINGSBILLEN

Sorteringsbillen er et undervisningslokale på hjul. Skoler, spejdere, borgerforeninger og andre kan booke et besøg af Billen, der byder på:

- Eksempler på, hvordan du kan indrette din sortering hjemme i køkkenet
- Quiz og affaldsstafet
- Små læringsforløb om f.eks. plast i havene

Det er gratis at få besøg af Billen, hvis din skole, spejderforening m.m. er beliggende i Hjørring eller Brønderslev kommune. Læs mere og book Sorteringsbillen på www.avv.dk

BESØG AVV OG RENO-NORD

Hos affaldsselskabet AVV/Reno-Nord får du indblik i, hvordan affaldet sorteres og behandles, så ressourcerne kan udnyttes bedst muligt. Se de store mængder affald til genanvendelse, mærk varmen fra forbrændingsovnen og bliv inspireret af, hvordan affald kan upcycles til nye, kreative produkter. Måske kan du også gøre et kup i genbrugsbutikken…

Aalborg: Se energianlæg og sorteringsanlægget til plast, metal og mad- & drikkekartoner
Hjørring: Se genbrugsbutik, reparationsværksteder, energianlæg og genbrugsplads.
Læs mere og bestil en rundvisning (min. 10 personer) på www.avv.dk

GIV DIT AFFALD
NYT LIV
SORTÉR MER'

SORTÉR MER'- DET NYTTER

SELVBETJENING

Husk, at du på www.bronderslev.dk/affald kan:

- Ændre containerstørrelse
- Anmelde manglende tømning eller andre fejl
- Bestille afhentning af storskrald
- Tilmelde og ændre sms-service
- Bestille ekstra poser til madaffald

Tak, fordi du gør en indsats for at sortere.
Din sortering giver affaldet nyt liv og passer på naturens ressourcer.

HUSK, AT DU ALTID KAN FÅ HJÆLP TIL SORTERINGEN

Har du spørgsmål, så kontakt os på:

www.bronderslev.dk/affald
Mail: affald@99454545.dk
Tlf: 9945 4700

Udgivet efteråret 2022

SVANEMÆRKET
Tryksag
5041 0826

FSC
www.fsc.org
GENBRUG
Papir lavet af genbrugsmaterialer
FSC® C010493